LA CASA DE SUEÑOS
REAL ESTATE

+34 622 58 66 41 / +32 472 59 39 02
info@lacasadesuenos.com

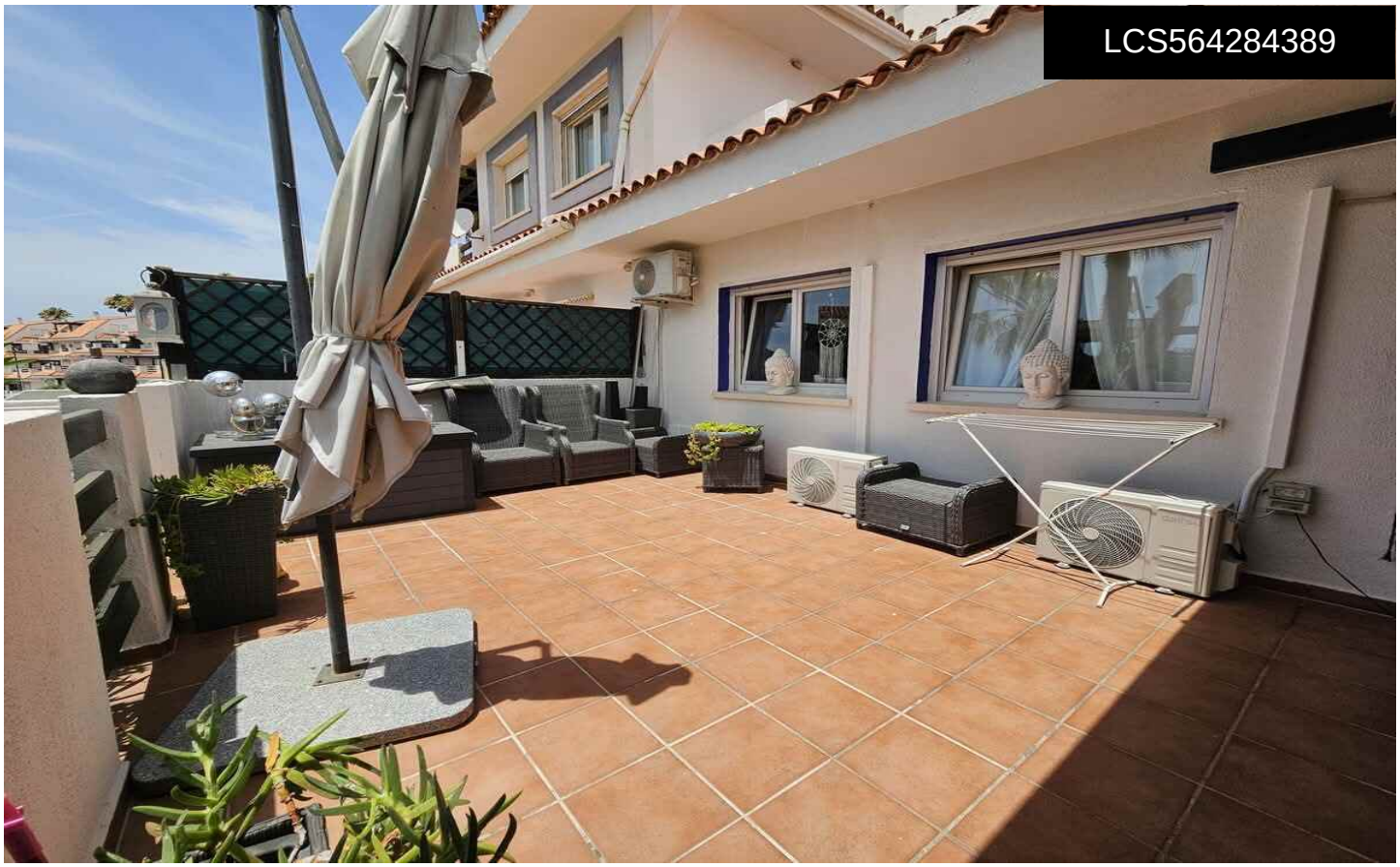

LCS564284389

Apartment in Manilva

€249,000

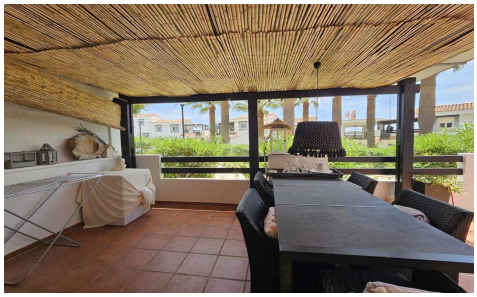

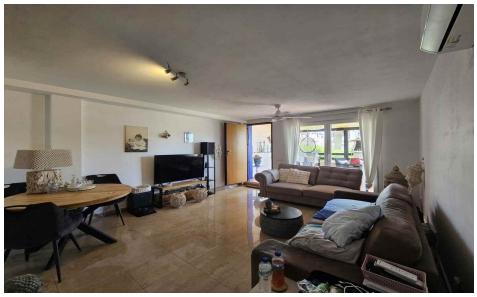

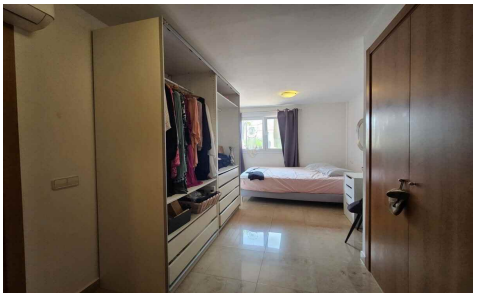

2	2	N/A	N/A	N/A

SE VENDE: Precioso apartamento de 2 habitaciones en planta baja â€“ Hacienda Guadalupe, Urb. Calles Vistalmar NorteApartamento en planta baja en perfecto estado, ubicado en una urbanización tranquila e ideal para familias. CaracterÃ-sticas principales:2 dormitorios y 2 baños (el principal con ducha a ras de suelo y WC mÃ¡s alto nuevos). Amplia terraza rectangular, perfecta para relajarse o recibir invitados. Aire acondicionado nuevo en toda la vivienda. Cerca de la preciosa piscina tipo playa. Incluye plaza de aparcamiento. Se vende sin amueblar. La urbanización cuenta con 4 piscinas y ofrece impresionantes vistas a la montaña. Un lugar tranquilo, ideal como inversión para alquiler vacacional o como residencia permanente. Inversión: 249...(Ask for More Details!)