+34 622 58 66 41 / +32 472 59 39 02
info@lacasadesuenos.com

LCS107901908

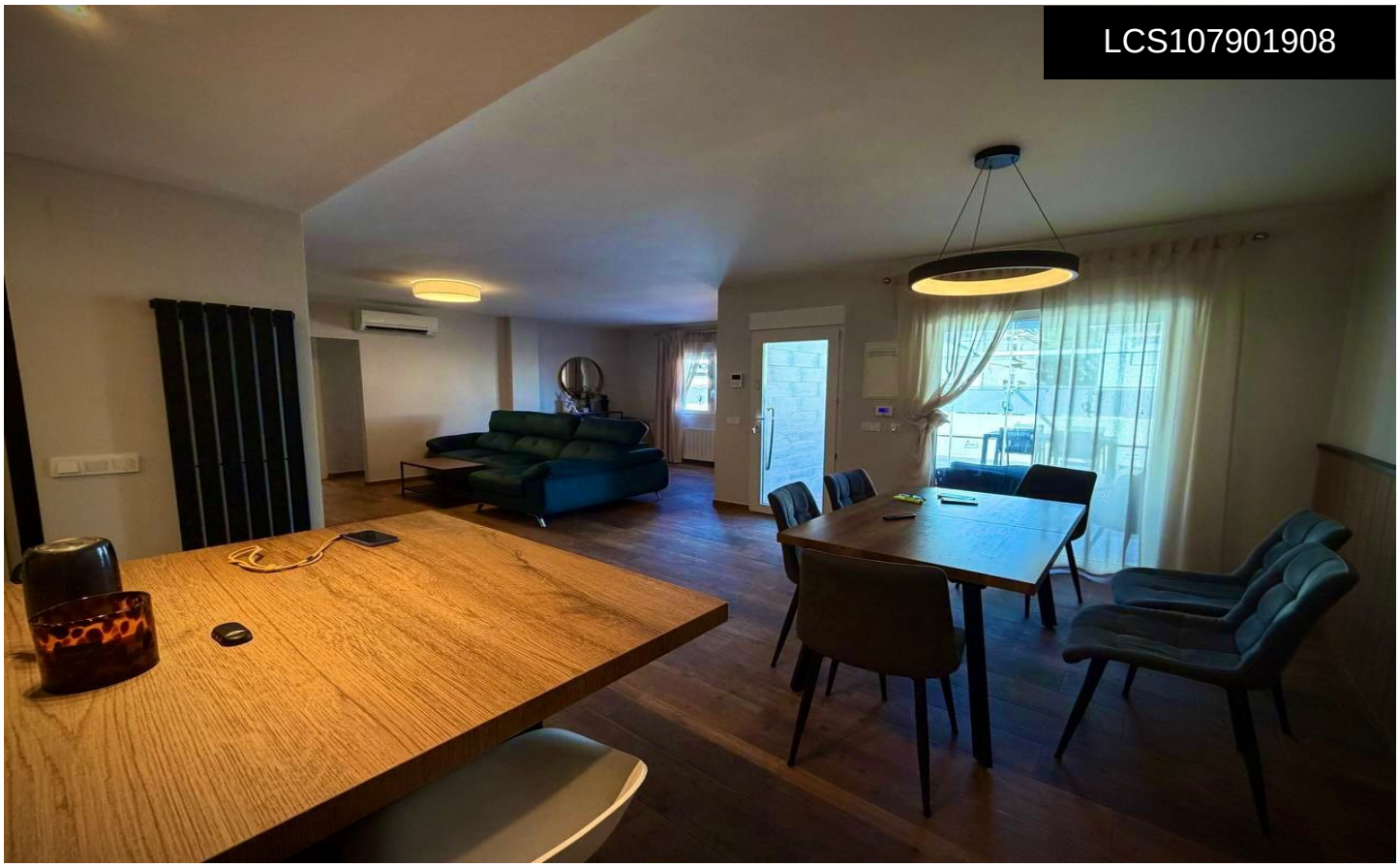

Villa in Los Balcones

€499,000

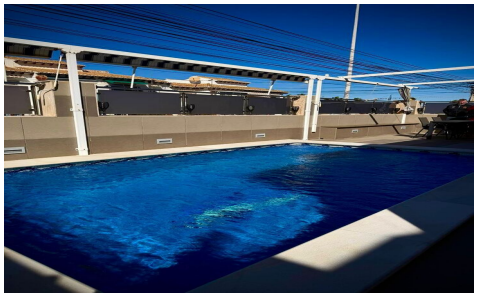

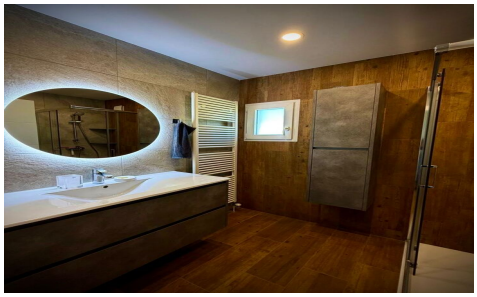

5	4	240m²	300m²	✔

âœ¨ CASA ESPECTACULAR EN VENTA â€“ LISTA PARA ENTRAR A VIVIR âœ¨âœ”ï¸• Casa de 2 plantas totalmente reformadaâœ”ï¸• 5 dormitorios ampliosâœ”ï¸• 4 baños completosâœ”ï¸• Aire acondicionado en toda la viviendaâœ”ï¸• Suelo radiante para mÃ¡ximo confortâœ”ï¸• Placas solares â€“ ahorro de energÃ-a ?âœ”ï¸• Piscina privada para disfrutar todo el añoâœ”ï¸• Gran balcón y zonas exteriores ?âœ”ï¸• Muebles nuevos incluidos en el precioâœ”ï¸• 2 plazas de parking, una cerrada con espacio extra? Vivienda luminosa, moderna y muy acogedora, hecha con materiales de alta calidad y pensada para vivir con comodidad, estilo y eficiencia. Â